

Approfondimenti conoscitivi

Leggere il Piano

Profilo e conoscenze

Approfondimenti conoscitivi

Strategie e visione

Strategie urbane

Strategie locali

Disciplina del Piano

Documento di VALSAT

Tavola dei vincoli

Regolamento edilizio



a. Popolazione

Approfondimenti conoscitivi



In questo documento sono contenuti gli studi e le analisi editi per il Piano Urbanistico, che dettagliano le schede di sintesi presenti nel documento > **Profilo e conoscenze**

Indice

a. Popolazione

scheda a1. Tendenze e scenari demografici	2
a1.1 I numeri di Bologna metropolitana	2
scheda a3. Stima della popolazione temporanea	3
a3.1 Stima e localizzazione della popolazione temporanea	3



Profilo e conoscenze scheda a1. Tendenze e scenari demografici

a1.1 I numeri di Bologna metropolitana



2020

“ Il sito [I numeri di Bologna metropolitana](#) è il luogo di raccolta, documentazione e informazione statistica di scala metropolitana, messo a disposizione degli enti locali e dei cittadini.

Il portale si propone di raccogliere in un unico polo conoscitivo il complesso della documentazione statistica di fonte pubblica prodotta a livello metropolitano: dati statistici, serie storiche, Censimenti, studi, ricerche e rapporti sviluppati sulle diverse tematiche nel corso del tempo, previsioni e proiezioni demografiche.

Prodotto della collaborazione del Comune e della Città metropolitana di Bologna, il Portale ha l'obiettivo di rendere disponibile il complesso di dati - in precedenza prodotti e divulgati dai due Enti singolarmente -, in un unico archivio statistico di scala metropolitana, mettendo a disposizione anche il complesso di studi e ricerche prodotti nel corso del tempo sulla realtà metropolitana di Bologna e sulle diverse realtà sub-metropolitane.

I dati e gli studi di approfondimento sono infatti aggiornati secondo programmi condivisi dal Comune e dalla Città metropolitana, che coordinano l'arricchimento delle diverse fonti conoscitive.

I numeri di Bologna metropolitana custodisce la complessità delle trasformazioni di lunga durata che hanno portato alla costruzione della Bologna metropoli di oggi - cambiamenti demografici, sociali, territoriali, economici, di costume e di stile di vita -, fotografa con attenzione sistematica il presente, e può portare chi lo esplora a contemplare gli scenari futuri che di volta in volta le proiezioni rendono plausibili.”

Il sito oltre ad essere utile per approfondire la conoscenza attraverso i dati disponibili, propone periodicamente un'attenta interpretazione dei fenomeni di carattere locale, metropolitano e di inquadramento del contesto bolognese rispetto al panorama nazionale.

L'Ufficio di Piano del PUG si è avvalso della specifica competenza degli uffici preposti alla redazione del Portale e pertanto si rimanda a tale sito per gli approfondimenti.

Sono dati ISTAT pubblicati a marzo 2020 su dati 2016, al netto delle presenze turistiche, basati sulle presenze quotidiane di studenti, lavoratori e city users. Se può essere utile, possiamo mettere le mappe della densità di residenti, lavoratori e studenti per area statistica o per sezione di censimento. Hanno qualche limite perché sono stime però danno un'idea della distribuzione nel territorio dei punti "attrattori" per residenza, lavoro e studio.

I dati possono essere articolati scomposti per l'intero territorio comunale, Quartieri, sezioni di censimento e aree statistiche.



Profilo e conoscenze scheda a3. Stima della popolazione temporanea

a3.1 Stima e localizzazione della popolazione temporanea

↻ 2020

Oltre che dai cittadini residenti, Bologna è vissuta da diverse “popolazioni” non abitualmente dimoranti in città. Secondo Istat, si possono stimare circa 100.000 individui (lavoratori, studenti e city users del territorio), che si aggiungono ai 390.000 residenti nel Comune di Bologna (il 28% in più dunque), portando a oltre 500.000 gli individui complessivamente presenti, senza considerare i turisti. Nell'intero territorio metropolitano si stima l'8% in più rispetto al milione di residenti. Sempre secondo Istat, il 78% degli spostamenti quotidiani avviene all'interno dell'area metropolitana, principalmente per motivi di lavoro. I turisti, cresciuti esponenzialmente fino alla primavera 2020, sono arrivati a un equivalente di 50.000 persone/giorno.

Non è possibile definire le parti di città dove si concentra la popolazione temporanea, tuttavia si possono sovrapporre alcune conoscenze rispetto ad alcuni servizi attrattori che danno un'idea distributiva.

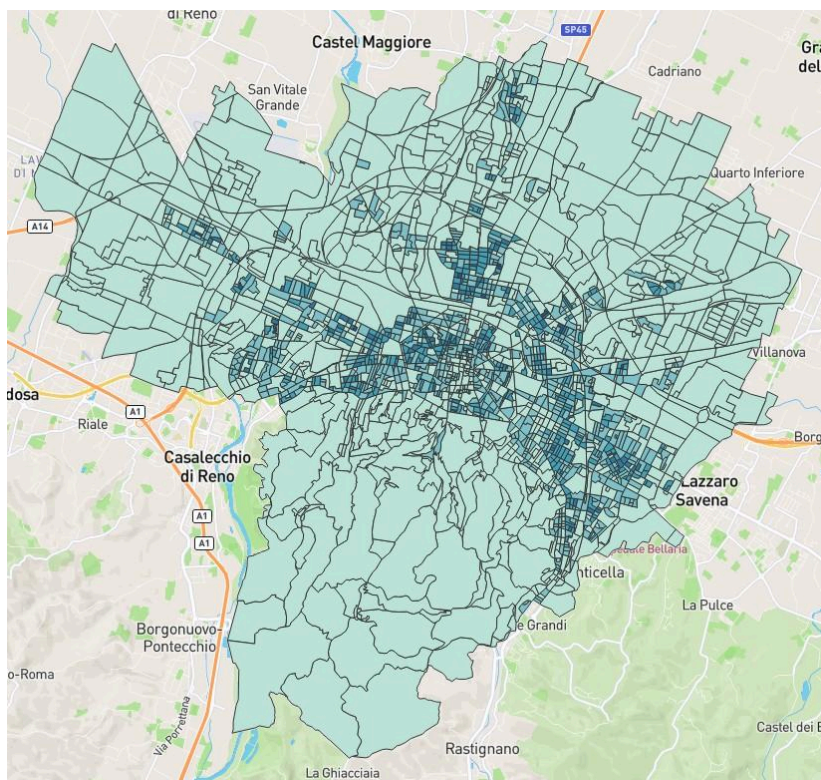

Densità popolazione residente ab/kmq per sezione di censimento (2019)

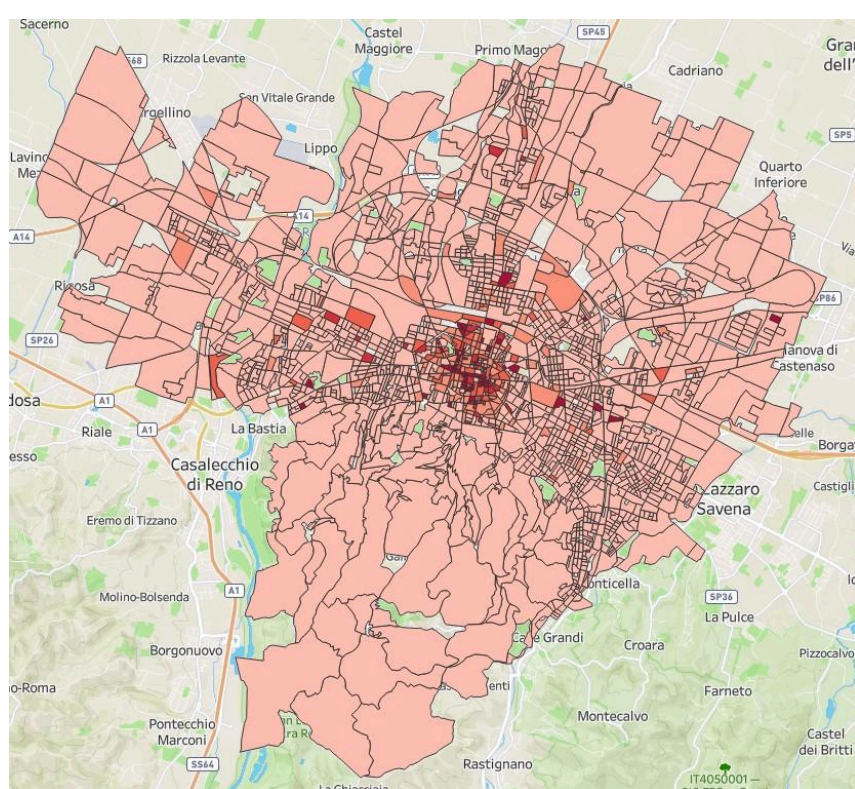

Densità lavoratori per unità locale per sezione di censimento (fonte: Istat, numero addetti ASIA UNITA' LOCALI e ISTITUZIONI PUBBLICHE, 2017 - valori medi)

NB:

valori assoluti geolocalizzati:

n. 38.461 unità locali ASIA (IMPRESE) X n. 144.488 addetti medi

n. 500 unità locali ISTITUZIONI PUBBLICHE X n. 43.237 lavoratori

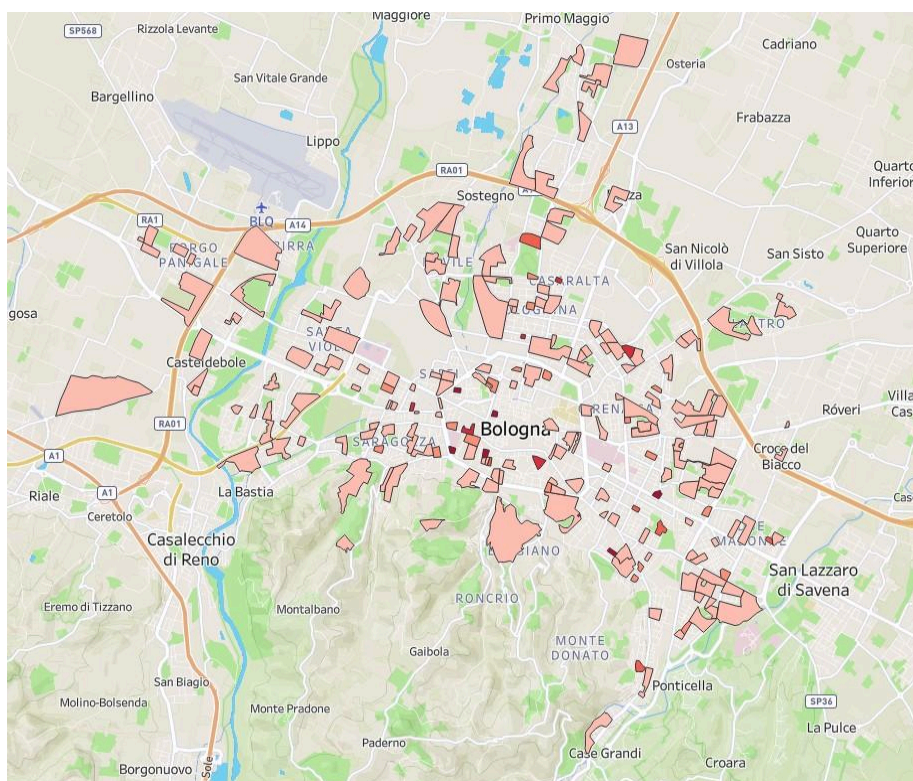

Densità studenti iscritti per scuola di ogni ordine e grado (dal nido alle secondarie di II grado) per sezione di censimento (fonte: Comune di Bologna, numero iscritti, a.s. 2019/2020 - valori assoluti)

NB:

valori assoluti geolocalizzati:

n. 86 Nidi Infanzia X n. 3.451 Iscritti

n. 141 Scuole Infanzia X n. 8.875 Iscritti

n. 71 Primarie X n. 15.319 Iscritti

n. 35 Secondarie I grado X n. 9.390 Iscritti

n. 33 Secondarie II grado X n. 21.734 Iscritti

piano
urbanistico
generale



Comune
di Bologna