

# ACCANTIERAMENTO VIA DEL TRIUMVIRATO (1:500)

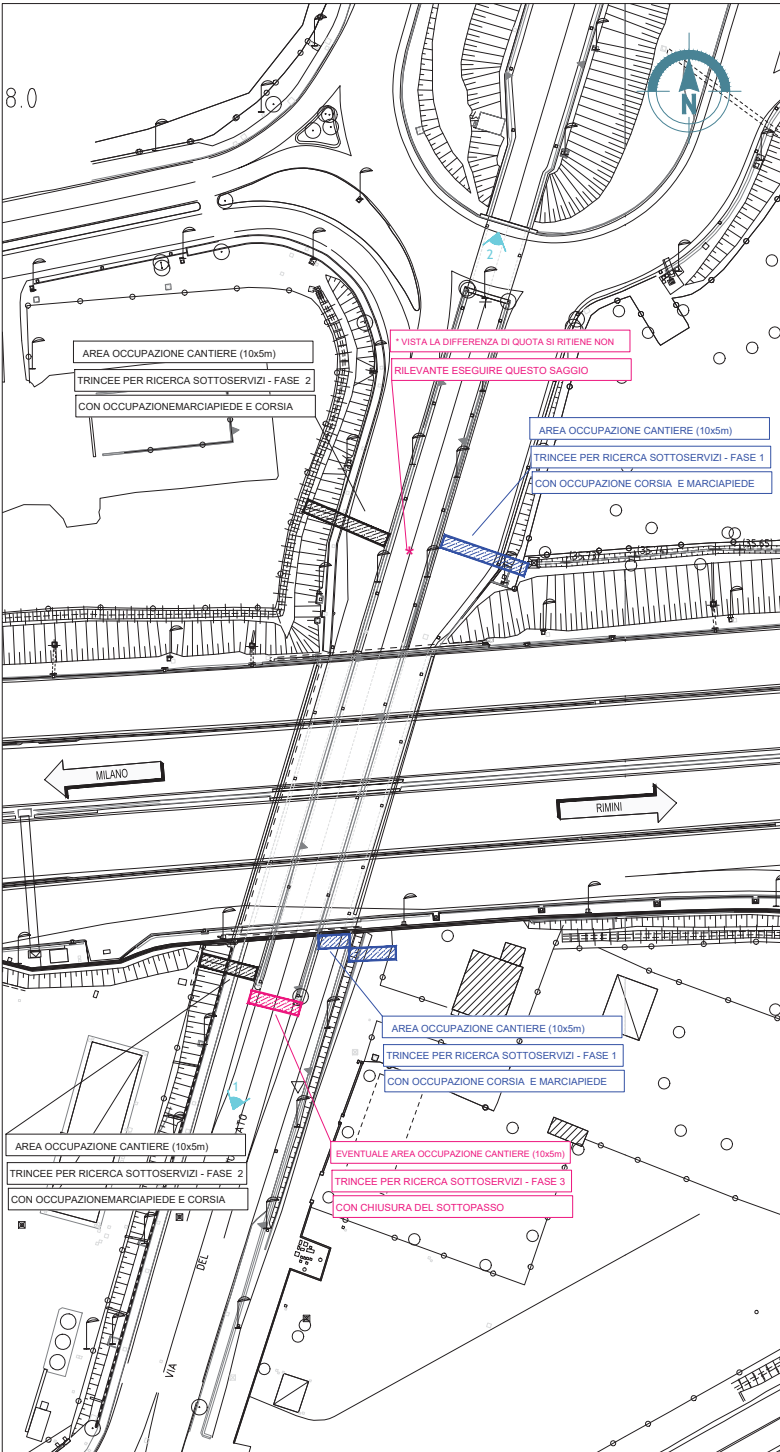

# AEROFOTO 3D



FOTO - 1

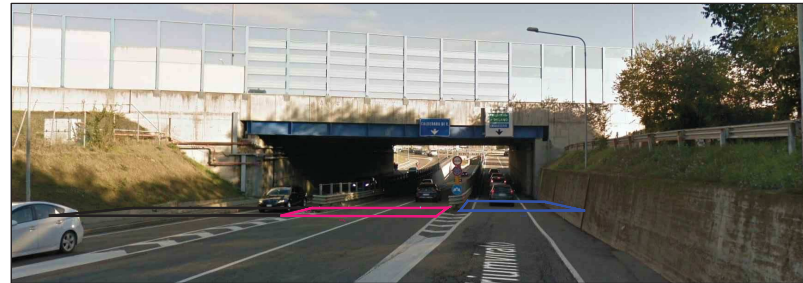

FOTO - 2



- 12<sup>1</sup> Triumvirato due squadre in contemporanea inizio lavori 2/3 Aprile
- Inizio lavori nei due lati del cavalcavia lato est (lato Rimini), zona blu, occupazione con chiusura totale della corsia e del marciapiede (NB "marciapiede realizzato con segnaletica verticale) in direzione rotonda aeroporto. Traffico deviato nel sottopasso della rotonda dell'Aeroporto. 2 giorni lavorativi (lato Bologna 1 giorno nel sottopasso e 1 giorno nella strada sopralivata).
  - Spostamento cantiere lato ovest (lato Firenze), lavori nei due lati del cavalcavia, zona nera, occupazione del marciapiede e chiusura totale della corsia, 2 giorni lavorativi, chiusura dell'uscita della tangenziale 4 nord 9+201 (solo uscita), traffico da deviare sulla rotonda del Lippo.
  - Se necessita spostamento nel tratto centrale con chiusura totale del sottopasso della rotonda dell'aeroporto 3 giorni lavorativi, zona rossa, traffico deviato sulle corsie laterali.

2					
1					
0	02/2020	TECNOGRAPH	DANELE PIANA	MARCO CLICCHI	PROGETTO ESECUTIVO
REV.	DATA (DATE)	REDATTO (DRAWN BY)	CONTROL (CHECK'D)	APPROVATO (APPR'D)	DESCRIZIONE (DESCRIPTION)
FUNZIONE O SERVIZIO (DEPARTMENT)					
DIREZIONE INGEGNERIA - PROGETTAZIONE					
PROGETTAZIONE SISTEMI A RETE - PROGETTAZIONE CLIENTI					
DENOMINAZIONE IMPIANTO O LAVORO (PLANT OR PROJECT DESCRIPTION)					
AUTOSTRADA A14-PASSANTE EVOLUTO-TRATTO: BORGIO PANICALE-SAN LAZZARO DI SAVENA (BO)					
REALIZZAZIONE TRINCEE ESPLORATIVE PER RICERCA SOTTOSERVIZI ESISTENTI.					
IDENTIFICATIVO IMPIANTO (PLANT IDENTIFIER)		WBS		CODICE CUP (CUP CODE)	
HERAtech					
HERAtech s.p.a. Via Carlo Farini 24 - 40127 Bologna tel. 051.287.111 www.heraenergy.it		CODICE DOCUMENTO (CODE)		N° COMMESSA (JOB N°)	
				12000173800/C-1200016896/A	
		ID DOCUMENTO (DOC. ID)		NOME FILE (FILE NAME)	
		DENOMINAZIONE DOCUMENTO (DOCUMENT DESCRIPTION)		SOTTOVIA TRIUMVIRATO	
HERA s.p.a. HERA Energy Risorse Ambientali Via Carlo Farini 24 - 40127 Bologna tel. 051.287.111 www.heraenergy.it		INRETE s.p.a. INRETE Distribuzione Energia S.p.A. Via Carlo Farini 24 - 40127 Bologna tel. 051.287.111 www.inrete.it		SCALA (SCALE)	
				---	
		N° FG. (SH. N°)		DI (LAST)	
		1		1	
				A1	