

ESECUZIONE LAVORI DI ASFFALTATURA SU ROTATORIA ANTONIO GASBARRINI

OGGETTO: Deviazioni per chiusura rotatoria durante l' 'esecuzione dei lavori notturni.

DA BOLOGNA, DIREZIONE MODENA:

Percorrendo la tangenziale nord (Ramo verde) deviazioni prima dell'uscita su via Persicetana: uscita su via Persicetana per chi si dirige verso Modena (poi via di Mezzo o via Sacerno), diritto solo per chi è diretto in autostrada al casello di " Borgo Panigale " Traffico Pesante e leggero.

Percorrendo la S.S. 9 Via Marco Emilio Lepido deviazioni all'incrocio con via Persicetana: deviazioni in S.P. 568 Persicetana, direzione San Giovanni in Persiceto per chi è diretto a Modena, diritto solo per chi è diretto in autostrada al casello di " Borgo Panigale " Traffico Pesante e leggero.

Percorrendo Viale De' Gasperi deviazioni all'incrocio con via Persicetana, deviazioni in S.P. 568 Persicetana, direzione San Giovanni in Persiceto per chi è diretto a Modena, diritto solo per chi è diretto in autostrada al casello di " Borgo Panigale " Traffico Pesante e leggero. In aggiunta all'imbocco di via De' Gasperi dalla rotonda Croce percorso consigliato via tangenziale vero Nuova Bazzanese

Chiusura totale escluso residenti, su S.S. 9 Via Marco Emilio Lepido all' incrocio con Via del Vivaio.

DA MODENA, DIREZIONE BOLOGNA:

Percorrendo S.S.9 Via Emilia, alla rotatoria con S.P.27 variante a OPnte Samoggia, deviazione verso nuova Bazzanese ed immissione in autostrada al casello " Valsamoggia". Traffico Pesante e leggero.

Percorrendo S.S.9 Via Emilia, all' incrocio con Via Cassoletta, deviazione su nuova Bazzanese o immissione in autostrada al casello " Valsamoggia". Traffico Pesante e leggero.

Percorrendo S.S.9 Via Emilia, all' incrocio con Via Lunga, deviazione su nuova Bazzanese. Traffico Leggero.

Percorrendo Variante S.S. 9 Via Umbro Lorenzini, all' incrocio con Via Malcantona, deviazione sulla stessa per poi seguire; Via A. Senna, Via Baccelliera, Via di Mezzo Ponente, Via Sacerno, S.P. 568 Persicetana poi verso Ramo Verde. Traffico Pesante e leggero.

Chiusura totale escluso residenti, su S.S. 9 Via Marco Emilio Lepido all' altezza del distributore ENI.

DA S.P. 26 VIA RIGOSA, DIREZIONE BOLOGNA

Percorrendo S.P. 26 Via Rigosa in direzione della Rotatoria Antonio Gasbarrini deviazione all' incrocio con Via Masetti, deviazione per Bologna. Traffico Pesante e leggero.

Percorrendo S.P. 26 Via Rigosa in direzione della Rotatoria Antonio Gasbarrini deviazione, all' incrocio con Via Antonio Cavalieri Ducati, deviazione per Bologna. Traffico leggero.

Chiusura totale di S.P. Via Rigosa all' altezza del Civ. 5

DA S.P. 26 VIA RIGOSA, DIREZIONE MODENA

Percorrendo S.P. 26 Via Rigosa in direzione della Rotatoria Antonio Gasbarrini deviazione all' incrocio con Via Mincio, deviazione per Modena. Traffico leggero.

Traffico pesante intercettato all'inizio di via Rigosa ed inviato su Via Nuova Bazzanese

DA VIA DELLE SERRE

Chiusura totale all' altezza del Civ. 2 e 4. (Considerando l' esiguo numero di abitazioni insistenti su tale via e Via del Vivaio, verrà comunque salvaguardato un passaggio sulla rotatoria dei residenti)

In allegato Planimetrie con posizionata la cartellonistica.

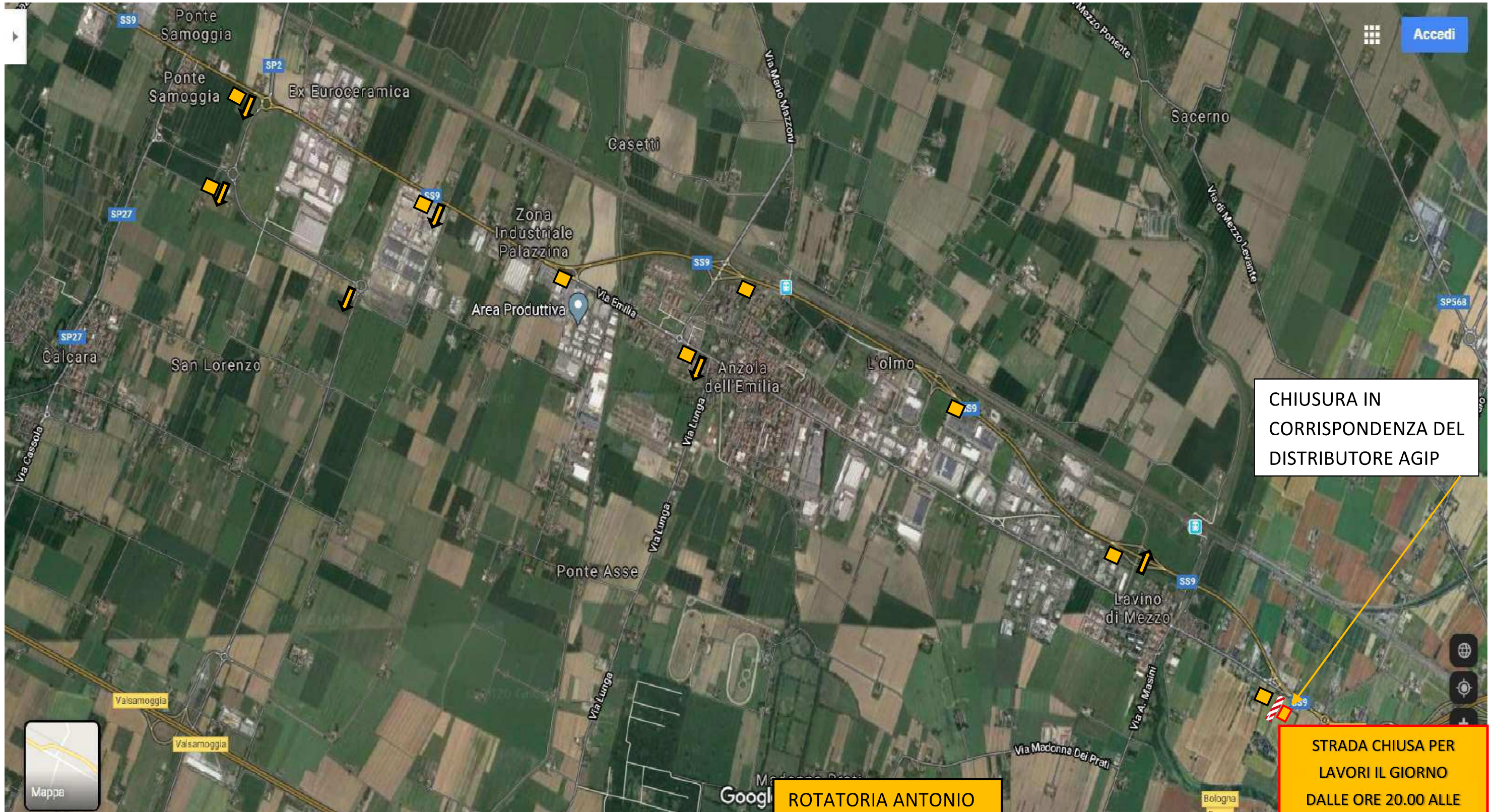

CHIUSURA IN
CORRISPONDENZA DEL
DISTRIBUTORE AGIP

ROTATORIA ANTONIO
GASBARRINI CHIUSA
PER LAVORI DI
ASFALTATURA IL
GIORNO XX/XX/2020
DALLE ORE 20.00 ALLE
ORE 6.00

DEVIAZIONE PER BOLOGNA

STRADA CHIUSA PER
LAVORI IL GIORNO
DALLE ORE 20.00 ALLE
ORE 6.00

**DEVIAZIONI DA MODENA VERSO BOLOGNA, PROPEDEUTICHE
ALLA CHIUSURA DELLA ROTATORIA A. GASBARRONI, PER
ESECUZIONE LAVORI SI FRESATURA E POSA TAPPETO D' USURA IN
ORARIO NOTTURNO.**



ROTATORIA ANTONIO GASBARRINI CHIUSA PER LAVORI DI ASFALTATURA IL GIORNO XX/XX/2020 DALLE ORE 20.00 ALLE ORE 6.00

STRADA CHIUSA PER LAVORI IL GIORNO DALLE ORE 20.00 ALLE ORE 6.00



DEVIAZIONE PER MODENA

DEVIAZIONE PER AUTOSTRADA

DEVIAZIONI DA BOLOGNA VERSO MODENA, PROPEDEUTICHE ALLA CHIUSURA DELLA ROTATORIA A. GASBARRINI, PER ESECUZIONE LAVORI DI FRESATURA E POSA TAPPETO D' USURA IN ORARIO NOTTURNO.



**DEVIAZIONI DA VIA RIGOSA VERSO BOLOGNA,
PROPEDEUTICHE ALLA CHIUSURA DELLA
ROTATORIA A. GASBARRINI, PER ESECUZIONE
LAVORI SI FRESATURA E POSA TAPPETO
D'USURA IN ORARIO NOTTURNO.**

**STRADA CHIUSA PER
LAVORI IL GIORNO
DALLE ORE 20.00 ALLE
ORE 6.00**



DEVIAZIONE PER BOLOGNA

**ROTATORIA ANTONIO
GASBARRINI CHIUSA
PER LAVORI DI
ASFALTATURA
"GIORNO" XX/XX/2020
DALLE ORE 20.00 ALLE
ORE 6.00**

