

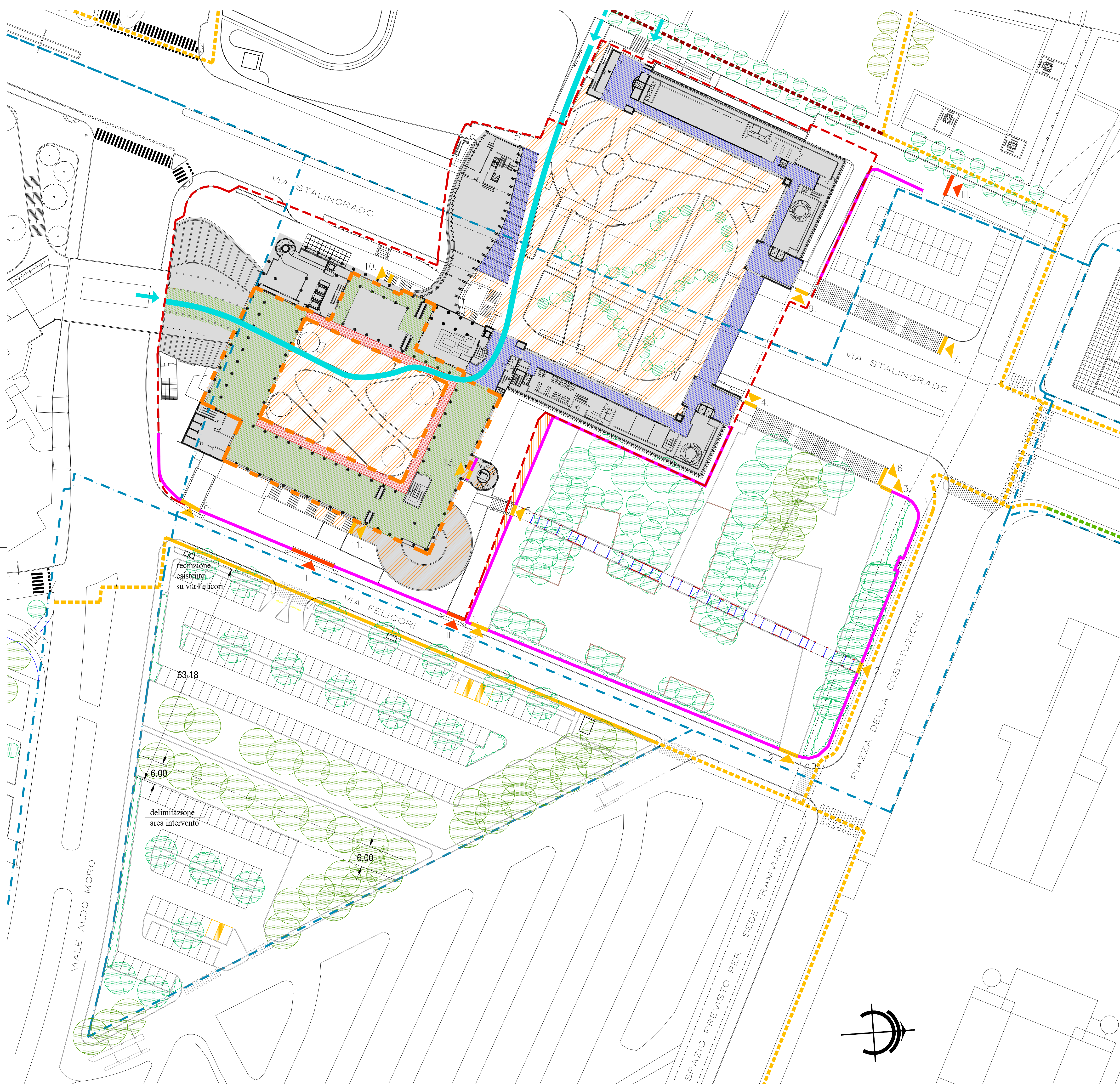

LEGENDA

- LIMITE DI COMPARTO
 - LOTTO 45
 - PERCORSO CICLABILE ESISTENTE DI P.R.G.
 - PERCORSO PROMISCUEO PEDONALE – CICLABILE ESISTENTE
 - PERCORSO CICLABILE ESISTENTE
 - PERCORSO CICLABILE – TRATTO DI PROGETTO (art. 5.1.c)
 - AREE PRIVATE ESISTENTI GRAVATE DALL'USO PUBBLICO
 - PORTICI DI USO PUBBLICO CIRCOSTANTI P.ZA S. VIEIRA DE MELLO
 - PORTICI DI USO PUBBLICO CIRCOSTANTI LA CORTE INTERNA
 - PERCORSI COPERTI DI USO PUBBLICO, DI LARGHEZZA PARI A CIRCA 2,50m, DI PROGETTO
 - LIMITE DELLE AREE INTERESSATE DA CHIUSURA DEI PORTICI E DA REALIZZAZIONE DI PENSILINA, IN APPLICAZIONE DEL RUE VIGENTE, SALVE DEROGHE DEL CONSIGLIO COMUNALE
 - PERCORSO CICLO-PEDONALE PRIVATO DI USO PUBBLICO ESISTENTE, SEMPRE PERCORRIBILE
 - RECINZIONE
 - CANCELLO SU PASSO CARRAI IN AREA PRIVATA
 - I. cancello presso ingresso autorimessa su via Felicori
 - II. cancello presso uscita autorimessa su via Felicori
 - III. cancello presso accesso autorimessa su via Parri
 - CANCELLO SU PERCORSO DI USO PUBBLICO PEDONALE, A CHIUSURA ORARIA
- Giardino pubblico
1. accesso all'area verde presso rampa disabili su via Felicori
 2. accesso all'area verde angolo Felicori/Costituzione di ampiezza tale da permettere l'ingresso dei mezzi di manutenzione
 3. accesso all'area verde angolo Stalingrado/Costituzione
 4. accesso all'area verde da via Stalingrado
 5. accesso all'area verde dall'ascensore di uso pubblico presso il "Tamburello"
 6. accesso all'area verde da piazza Costituzione
- Lotto 45
6. accesso al Lotto45 dalla rampa su via Stalingrado (lato Costituzione)
 7. accesso al Lotto45 dalla rampa su via Stalingrado (lato Parri)
 8. accesso al Lotto45 presso scala su via Felicori
 9. accesso al Lotto45 da via Stalingrado
 10. cancello presso scala su via Stalingrado
 11. cancello presso scala su via Felicori
 13. cancello ascensore di uso pubblico presso il "Tamburello"



RECINZIONE DI PROGETTO

a delimitazione del giardino pubblico (comparto b) e dei varchi di accesso al Lotto 45

Si propone la realizzazione di una recinzione che dovrà essere coerente con le tre tipologie esistenti nell'area: siepe, muretto e siepe oppure costituita da elementi metallici, in analogia a quella adottata per le Torri del Fiera District.

esempio: recinzione delle Torri del Fiera District

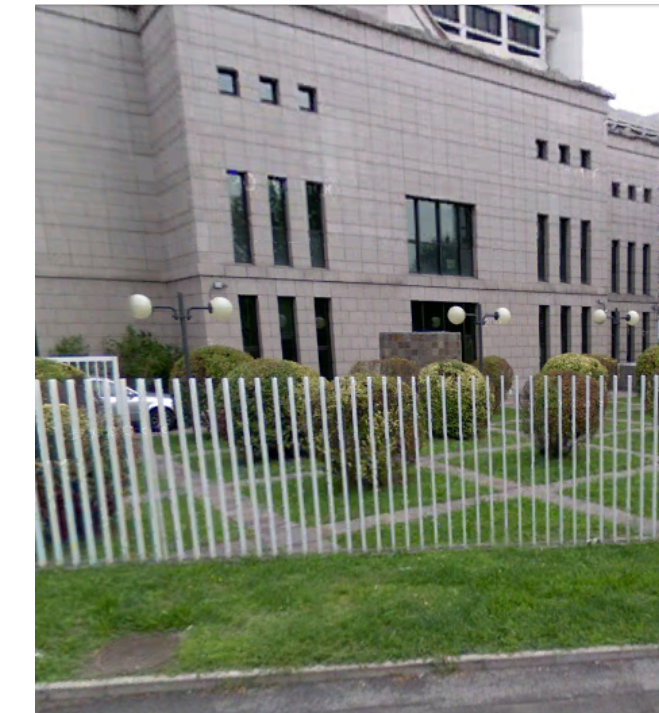

dettaglio degli elementi della recinzione

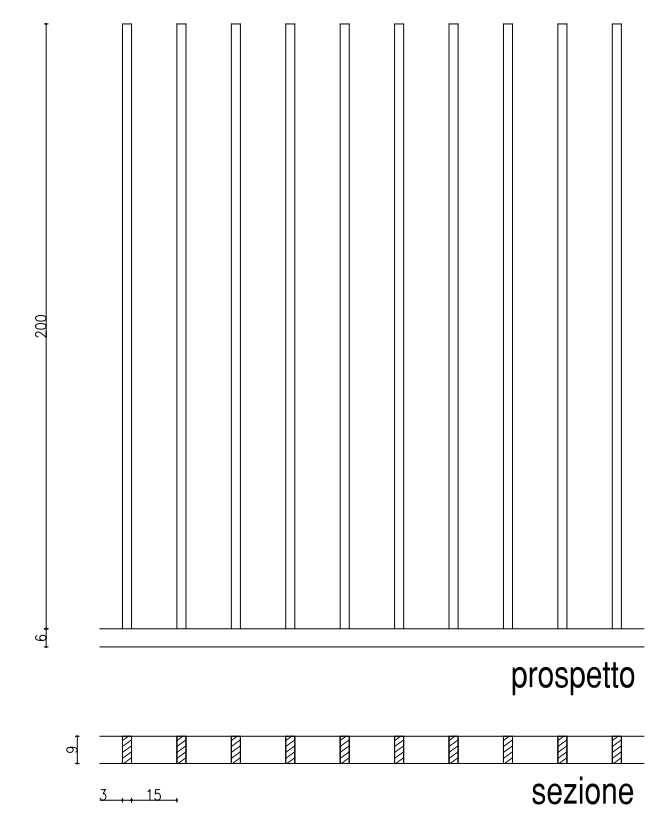

PENSILINA DI PROGETTO

a protezione del percorso coperto di uso pubblico all'interno della corte del Lotto 14

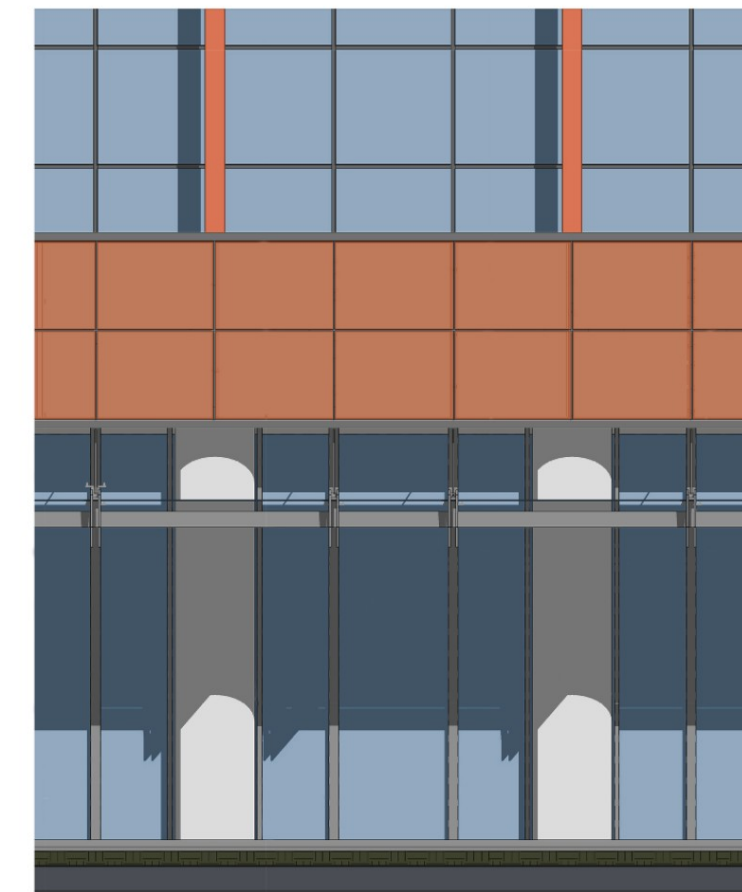

prospetto del fronte tipo della corte Lotto 45

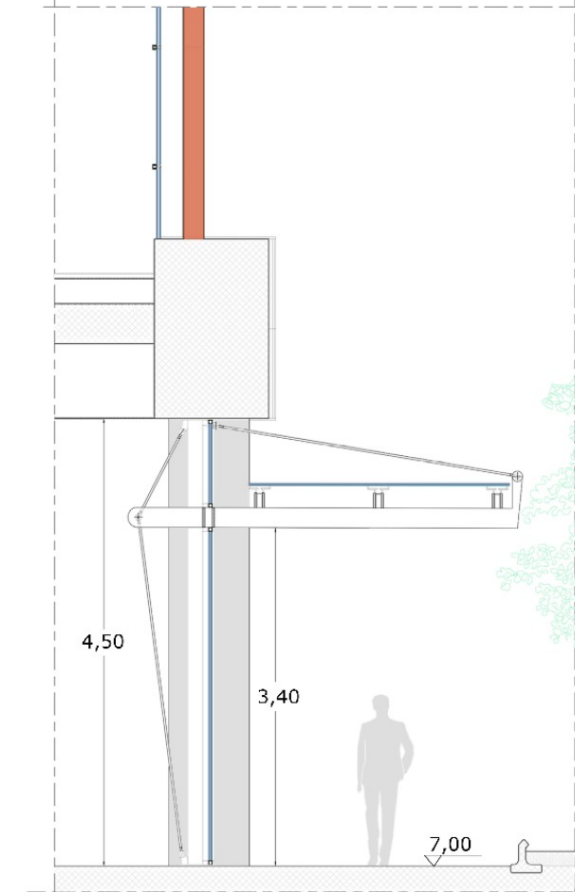

sezione sul percorso coperto di uso pubblico

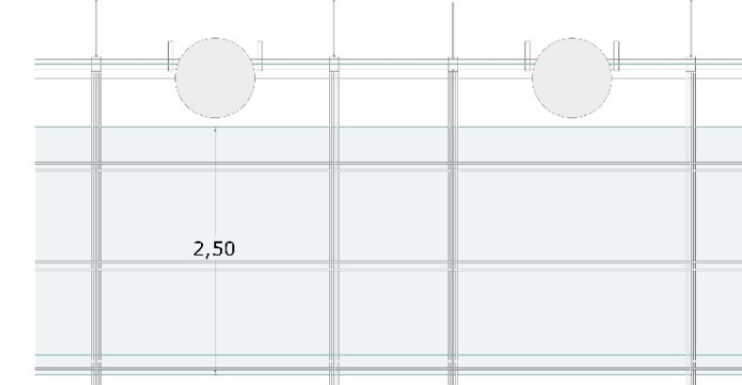

pianta della pensilina di progetto (larghezza del percorso coperto = 2,50 m)