

ALLEGATO A

Approvazione dei siti puntuali

- **sito Via del Tuscolano (gestore Iliad)**
- **sito Via Torino (gestore Vodafone)**
- **via Gandhi- Rotonda Romagnoli (gestore Iliad)**

Quartiere Navile Via del Tuscolano

La localizzazione dell'impianto è richiesta dal gestore Iliad in area di arredo stradale tra Via del Tuscolano e Via Lipparini

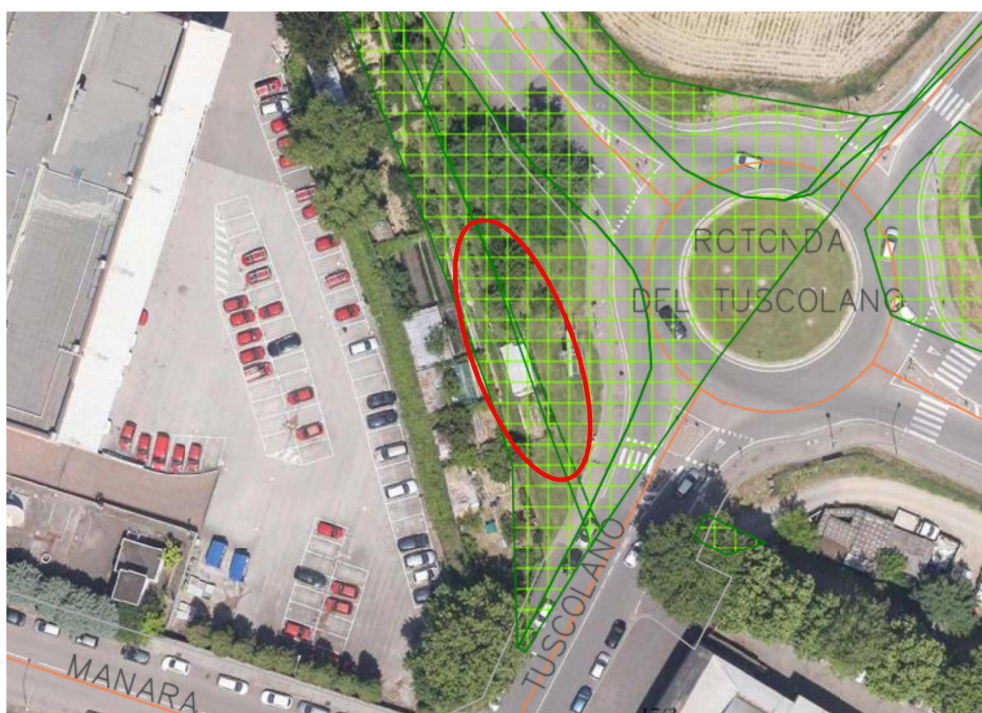
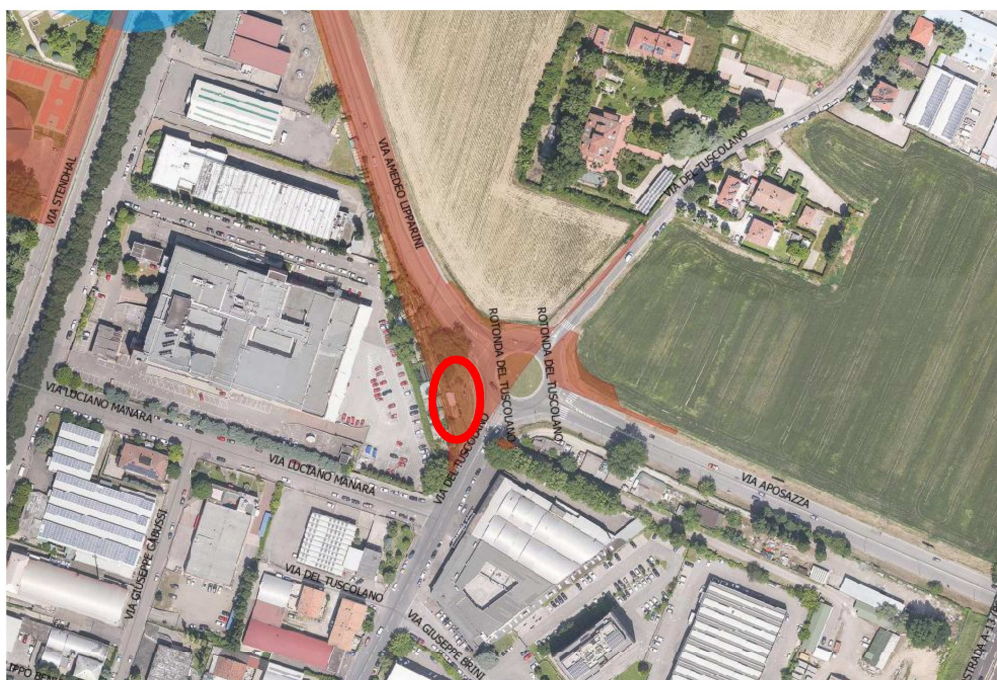

Quartiere Borgo Panigale - Reno Iliad Via Gandhi

La localizzazione dell'impianto è richiesta dal gestore Iliad, in rotatoria tra Rotonda Romagnoli e Via Gandhi

La distanza dalla strada deve essere pari a 20 m

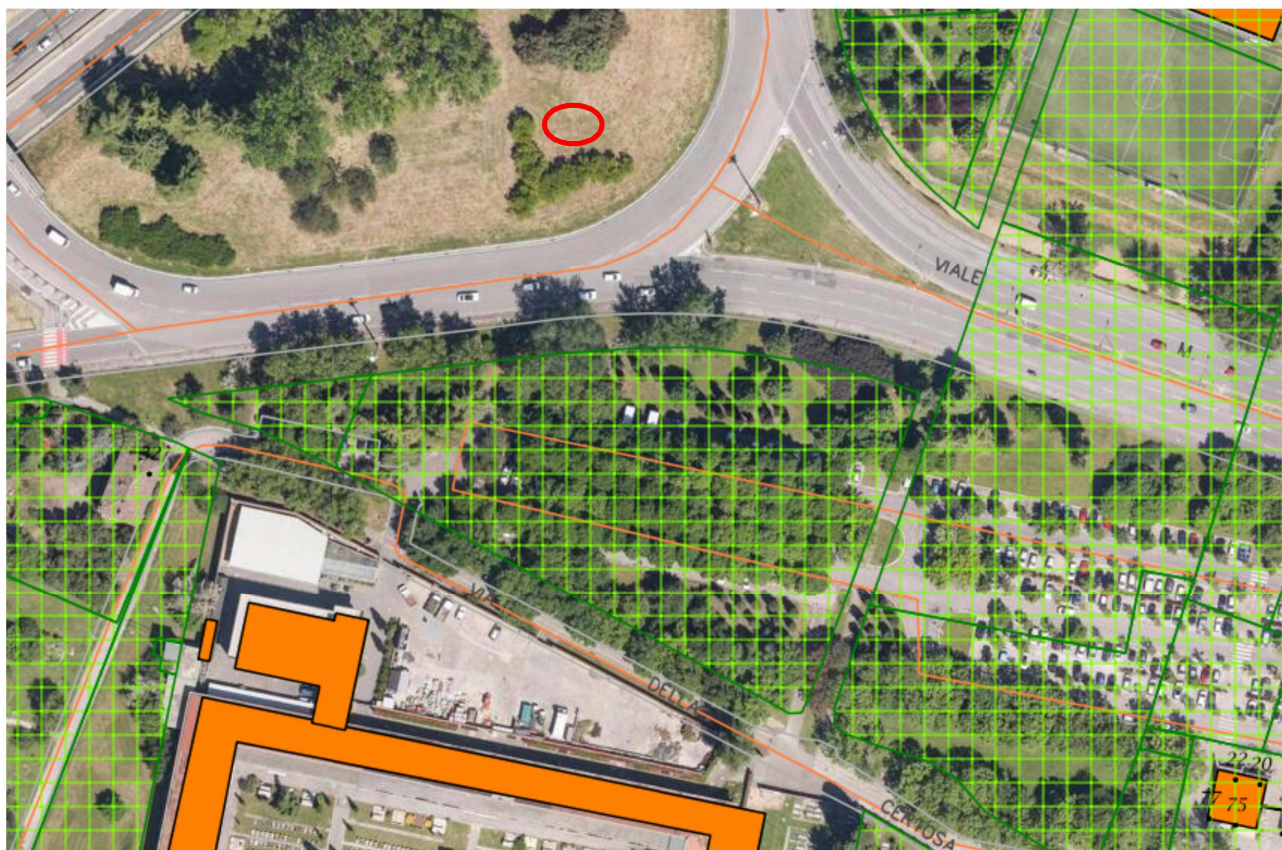

Vodafone Via Torino

La localizzazione dell'impianto del gestore Vodafone in Via Torino risulta sostitutiva dell'impianto autorizzato in Via della Foscherara

Il gestore deve provvedere allo spostamento delle attrezzature ludiche situate nel sito individuato in mappa (cerchio nero) in altra area verde comunale limitrofa, da definirsi in fase di istruttoria ai sensi della LR 30/00.

